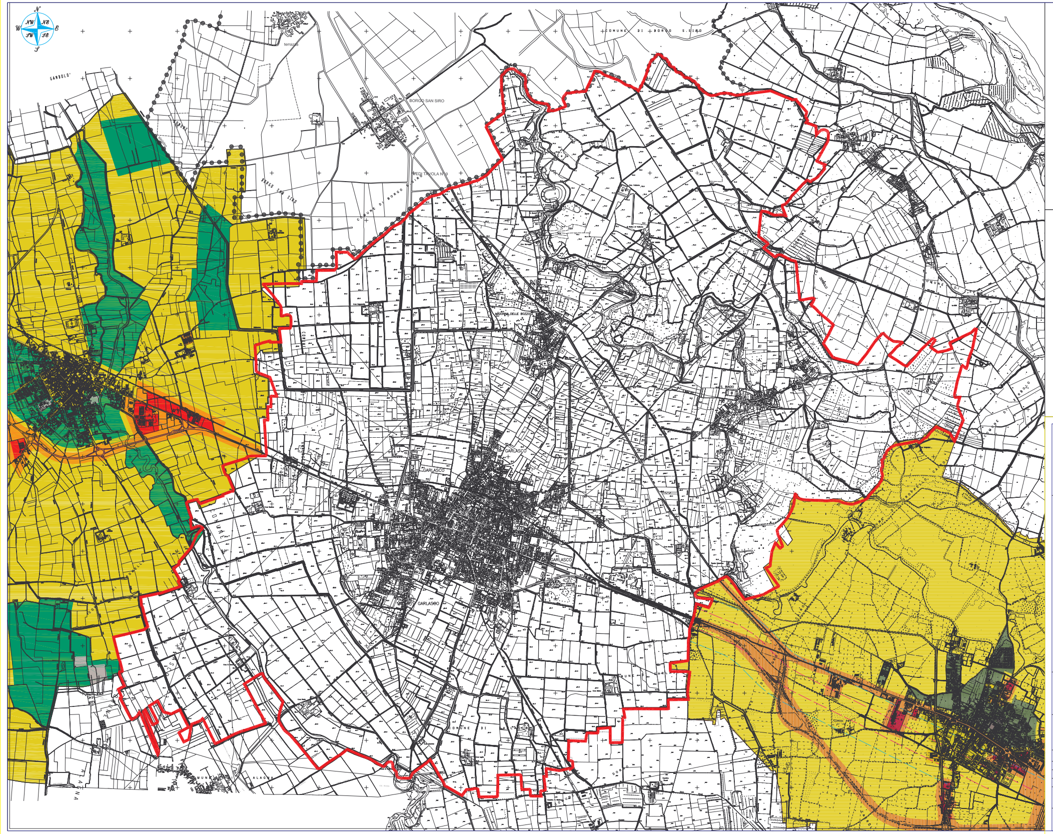

COMUNE DI GROPPELLO CAIROLI

LEGENDA

CLASSE

■	I	Aree particolarmente protette
▨	II	Aree prevalentemente residenziali
🟨	III	Aree di tipo misto
🟧	IV	Aree di intensa attività
🟥	V	Aree prevalentemente industriali
▦	VI	Aree esclusivamente industriali

╱	Fascia A di pertinenza ferroviaria (100 m)
╱	Fascia B di pertinenza ferroviaria (150 m)

COMUNE DI TROMELLO - PV

LEGENDA

CLASSI

■	I
🟩	II
🟨	III
🟧	IV
🟥	V
🟦	VI

—	Confine Comunale
—	Fasce di rispetto Ferroviario - dpr 459-98

STUDIO SPIN UP Associati
ing. C. Sansone & dott. F. Missineo
Servizi di Ingegneria Integrata
Via Leonardo Da Vinci n° 7 - 27010 Borgarello (PV) - tel. 0382/925748 -
Fax: 0382/938315 - E-mail: spinup@tin.it - www.spinup.it
Divisione: ACUSTICA AMBIENTALE

COMUNE DI GARLASCO
PAVIA

ZONIZZAZIONE ACUSTICA DEL TERRITORIO COMUNALE

(ai sensi della Legge Quadro n° 447/95 e decreti attuattivi vigenti)

PLANIMETRIA D'INQUADRAMENTO TERRITORIALE *– Zonizzazioni Acustiche dei Comuni Limitrofi –*	*SCALA:* 1:15.000
	DATA: Dicembre 2004
IL TECNICO COMPETENTE *(d.p.c.m. 31/03/1998)* *FRANCESCA dott.ssa MISSINEO* *(D.P.G.R. Lomb. n°1472 25/01/2000)* — *LA COMMITTENZA*	*TAV.:* **3.1az_15**

REV.	*DATA*	*DESCRIZIONE*
		Zonizzazione Acustica del Territorio Comunale di GARLASCO (PV)
		Insediamento Abitativo Previsto: 16.000 Abitanti
		Linee Guida: Regione Lombardia – Ministero dell'Ambiente – ANPA *Note Tecniche: si rimanda alla Relazione Tecnica*

COMMESSA	*N. DISEGNO*	*ARCHIVIO*	*FILE*
12/2004	27/12/2004	27-04	Tav_3.1az.dwg

IL PRESENTE DISEGNO E' DI PROPRIETA' DELLO STUDIO SPIN UP ASSOCIATI E SENZA AUTORIZZAZIONE SCRITTA DELLO STESSO NON POTRA' ESSERE UTILIZZATO PER COSTRUIRE L'OGGETTO RAPPRESENTATO NE' COMUNICATO A TERZI O COMUNQUE RIPRODOTTO. LO STUDIO TUTELERA' I PROPRI DIRITTI NEI TERMINI DI LEGGE.