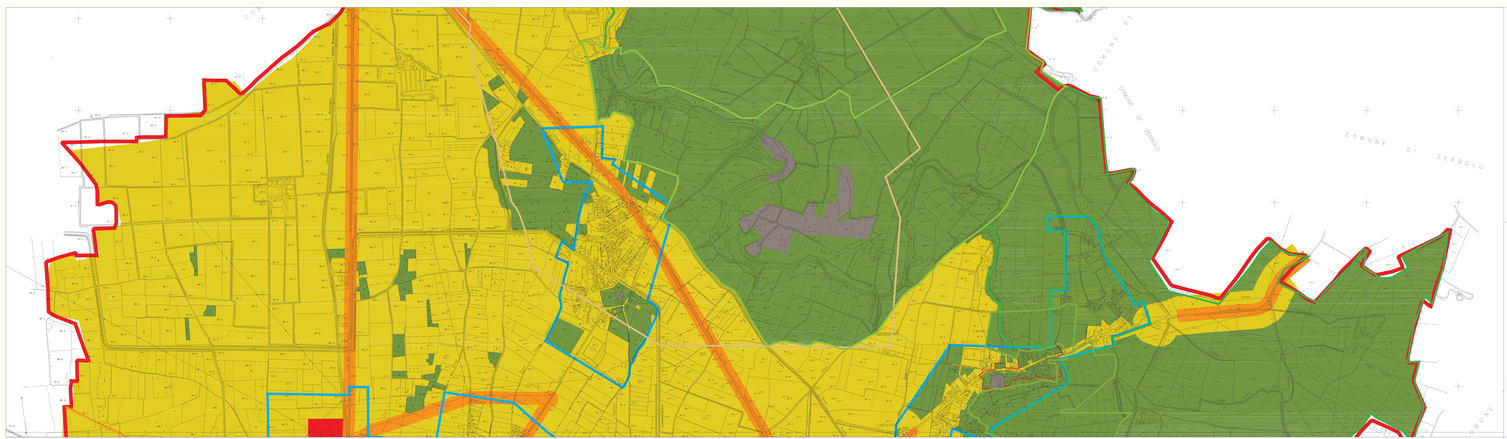

LEGENDA

- Classe 1
- Classe 2
- Classe 3
- Classe 4
- Classe 5
- Classe 6
- Fasce di Rispetto Ferroviario "A" + "B" D.P.R. 459/1998

Zona III.1 - M=1.5 M.S.L.

Zona - G1
Zona a carattere misto terziario e artigianale
Classe acustica assegnata in sede comunale

Zona G1
Zona di complessiva Piano del Traffico area
Classe acustica assegnata in sede comunale

PERIMETRO STORICO CENTRO

PERIMETRO - ZONE
Zona di Centro Cittadino Abitato

STUDIO SPIN UP Associati
Ing. L. Zanoni & dott. F. Sirosso
Servizi di Ingegneria Integrale
Via Cesare Battisti 1 - 20122 Milano - Tel. 02/76.00.78.67 - Fax 02/76.00.78.67
e-mail: studio.spinup@libero.it
Iscritti ordine ambiente

COMUNE DI GARLASCO

PIANO DI ZONIZZAZIONE ACUSTICA DEL TERRITORIO COMUNALE

(ai sensi della Legge Quadro n° 447/95 e decreti attuativi vigenti)

PIANO di ZONIZZAZIONE ACUSTICA AZZONAMENTO ACUSTICO CENTRO ALPEMONTO DEL CENTRO EDIFICATO CITTADINO NORD	Filtro 1:4.000 Data Dicembre 2004 Tavola 3.1e_4N
Il Tecnico Competente Dott. F. Sirosso Iscrizione albo ordine Lombardia n° 1	Il Coordinatore Ing. L. Zanoni

REV	DATA	DESCRIZIONE
		Aggiornamento acustico aree edificate - Nord
		Aggiornamento acustico aree edificate - Nord, Sud, Nord-Est, Alpemonto, Nord-Ovest, Alpemonto - ATS

COMMESSA	N° SEZIONE	ARCHIVIO	FILE
32/2004	27/32/2004	29-04	Tav.3.1e-dwg

La Società Studio S.p.A. SPIN UP Associati, ai sensi del D.Lgs. n° 196/2003 (Legge sulla Privacy), vieta la copia o la cessione a terzi di questo documento, salvo autorizzazione scritta.